

ED
EHE

NORD

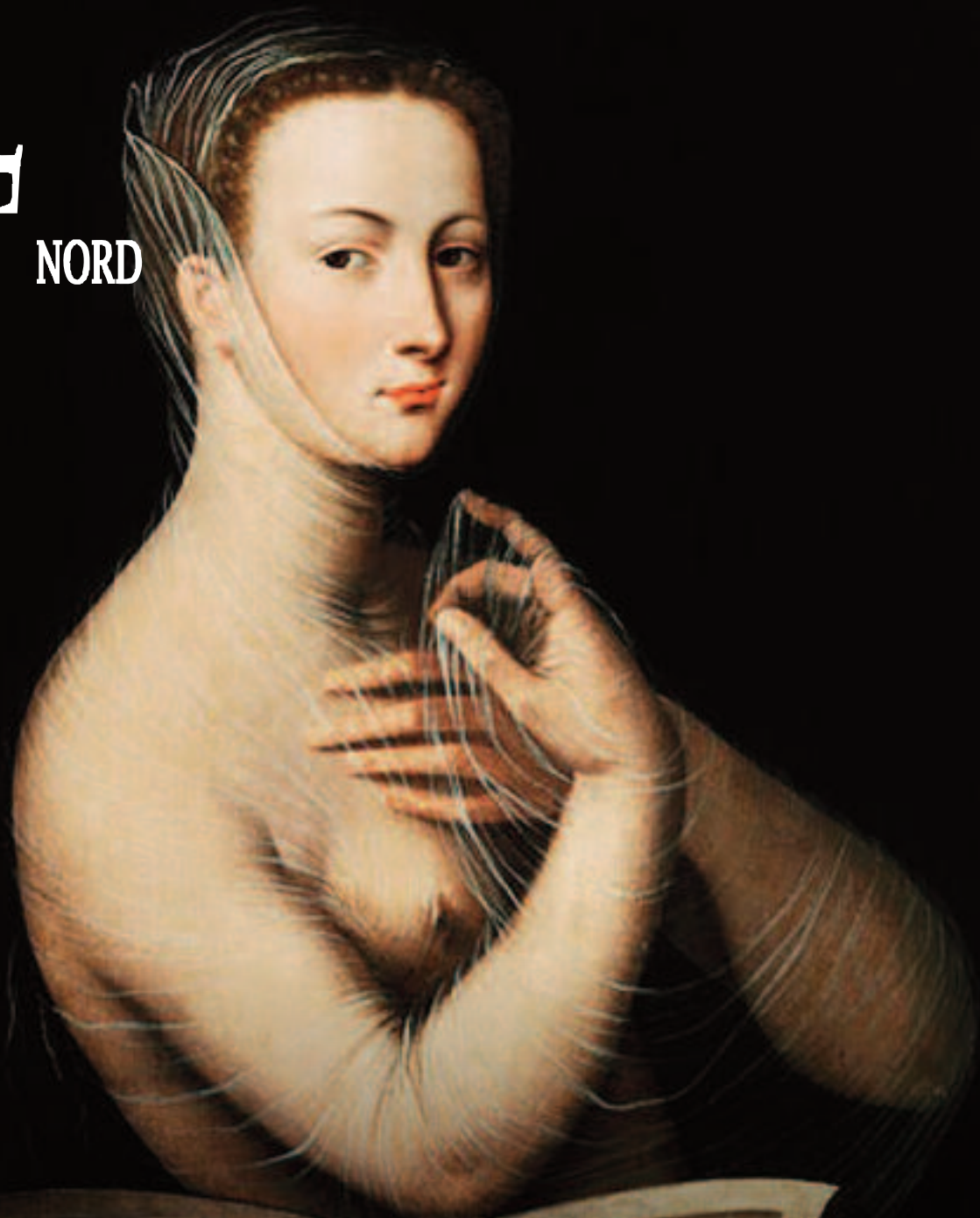

SABINA POPPÆA

UN OVALE DE RÊVE

SAMEDI 2 DÉCEMBRE 2017

LILLE › HÔTEL HERMITAGE GANTOIS

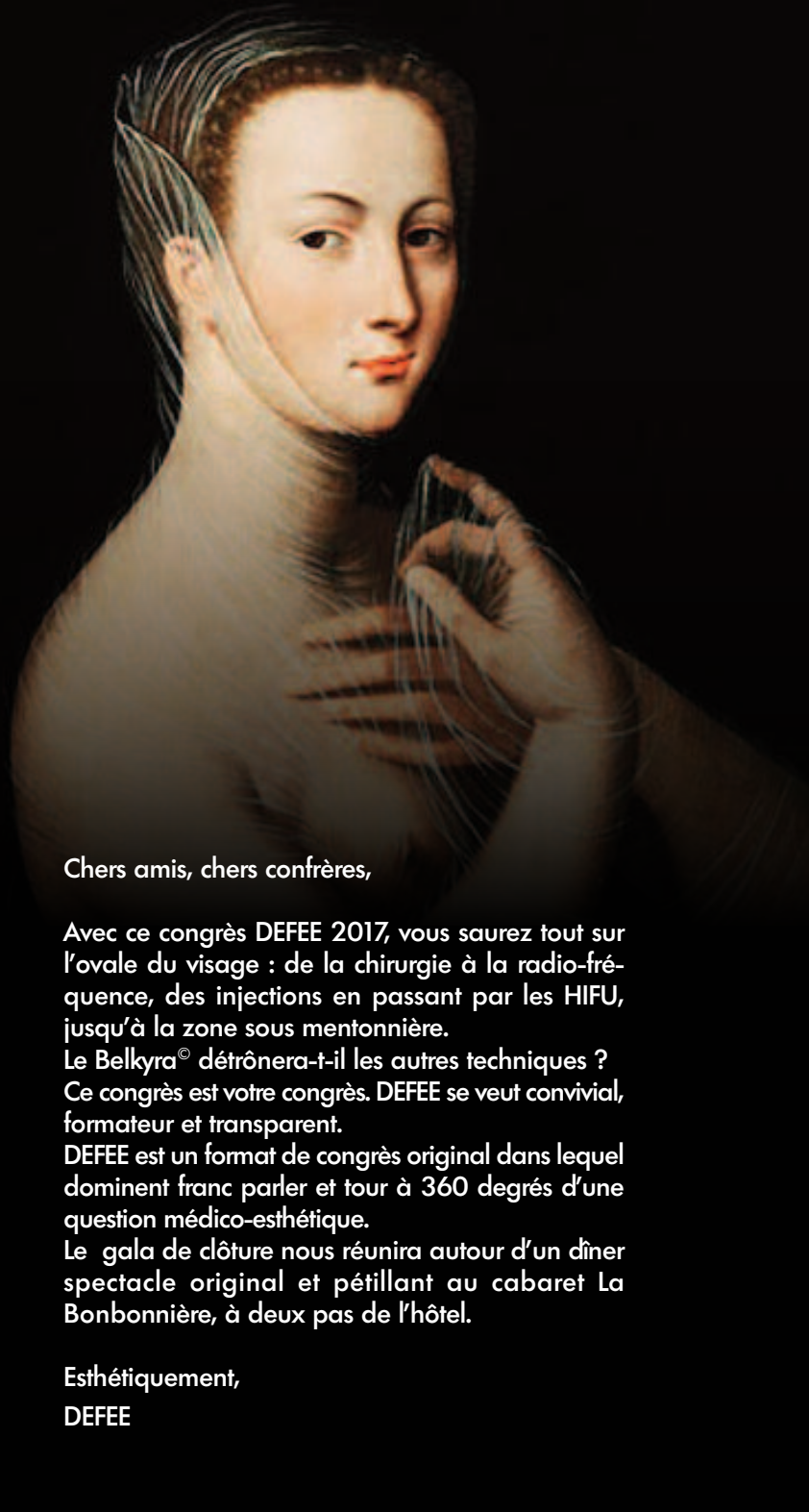

Dermatologues Fédérés Experts en Esthétique du NORD

BUREAU

Isabelle Rousseaux
Marie Fanny Borys
Hugues Cartier
Isabelle Ducamp
Fabien Giausseran
Anne Roumazelle
Francine Velly

PRÉSIDENT D'HONNEUR

Jean Hebrant

AVEC LA PARTICIPATION DE

Martine Baspeyras
Laurence Beille
Isabelle Catoni
Sophie Converset
Phryne Coutant Foulc
Muriel Creusot
Martine Darchy
Pierre Elliot Gabert
Olivier Galatoire
Massimo Gianfermi
Nicolas Giorgieu
Jean Alexis Grimaud
Pierre Lebreton
Anne le Pilouer Prost
Regis Martin
Maryse Mateo Delamarre
Thierry Michaud
Christine Noe
Denis Salomon
Noël Schartz

Chers amis, chers confrères,

Avec ce congrès DEFEE 2017, vous saurez tout sur l'ovale du visage : de la chirurgie à la radio-fréquence, des injections en passant par les HIFU, jusqu'à la zone sous mentonnière.

Le Belkya® détrônera-t-il les autres techniques ?

Ce congrès est votre congrès. DEFEE se veut convivial, formateur et transparent.

DEFEE est un format de congrès original dans lequel dominant franc parler et tour à 360 degrés d'une question médico-esthétique.

Le gala de clôture nous réunira autour d'un dîner spectacle original et pétillant au cabaret La Bonbonnière, à deux pas de l'hôtel.

Esthétiquement,
DEFEE

Nom : Prénom :

Adresse :

Code postal [][][][][][] Ville :

Téléphone : Mail :

Prix d'inscription : Avant le 15 octobre : 150,00 € TTC / Après le 15 octobre : 180,00 € TTC

Soirée de gala à la Bonbonnière : 50,00 €

Inscription par virement bancaire :

BIC 16706 05028 16589 295100 79

IBAN FR 76 1670 6050 2816 5892 9510 079

Merci d'adresser ce bulletin accompagné de votre règlement par chèque à l'ordre de DEFEE à :
Cabinet Dr Rousseaux -13 rue du Marechal Foch - 59120 LOOS

L'Hermitage

GANTOIS

un Hôtel d'exception



ACCÈS

UN ÉCRIN D'EXCEPTION POUR UN CONGRÈS CONVIVAL

En voiture

En venant de PARIS / REIMS / BRUXELLES – A1/A25

- Suivre direction LA MADELEINE /LILLE ST MAURICE / GARES EURALILLE
- Continuer tout droit sur D656
- Suivre la sortie 2A / 2B LILLE GRAND PALAIS /LILLE FIVES/LILLE CENTRE
- Sortie 2A LILLE GRAND PALAIS /LILLE CENTRE
- Entrer dans Lille : Bd du Docteur Calmette (300 m) puis boulevard louis XIV (400 m)
- Continuer sur boulevard J.B Lebas (100m) prendre à droite boulevard Papin (100m)
- Au rond Point 3ème sortie : Rue de Paris, continuer sur moins de 100 m.
- L'Hermitage Gantois se trouve sur la gauche : 224 rue de Paris.

En train

- Lille Flandres: 5 minutes en taxi .10 min à pied. Metro line 2 direction St Philibert, station: Mairie de Lille. L'Hermitage Gantois est à 100m.
- Lille Europe: 10 minutes en taxi. 20 min à pied (direction Grand'Place, puis Rue de Paris). Metro line 2 direction St Philibert, station: Mairie de Lille. L'Hermitage Gantois est à 100m

Transports en Commun Métropole de Lille – Transpole

- Pratique – Rapide – Efficace
- Achetez à la Réception votre Pass'Journée valable 24h00